



Ayuntamiento de
Toledo

Inventario de Caminos Municipales del Término de Toledo

COD. DEL CAMINO: 10.

NOMBRE: CAMINO DE VALDELOBOS A LA VENTA DEL HOYO.

CORESPONDENCIA CON EL ANTERIOR INVENTARIO:

No inventariado, nueva alta.

LONGITUD TOTAL: 4.330,579 ml.

EMPLAZAMIENTO:

INICIO: X 408.326,834 – Y 4.417.481,995

FINAL: X 408.095,044 – Y 4.413.819,312

CATASTRALES:

| POLIGONO | PARCELA | P.K. |
|-----------------|----------------|---------------|
| 71 | 9001 | 0 / 0+340 |
| 71 | 2 | 0+340 / 0+680 |
| 70 | 9001 | 0+680 / 0+774 |
| 70 | 4 | 0+774 / 2+340 |
| 70 | 9001 | 2+340 / 2+353 |
| 71 | 9017 | 2+353 / 2+421 |
| 70 | 9001 | 2+421 / 2+249 |
| 70 | 9006 | 2+429 / 2+652 |
| 70 | 10004 | 2+652 / 3+265 |
| 70 | 9003 | 3+265 / 3+279 |
| 75 | 9003 | 3+279 / FIN |

El camino se encuentra en el centro del término municipal, el firme está compuesto por grava compactada, el estado en que se encuentra es bueno, sin cunetas. El tránsito puede realizarse por todo tipo de vehículos.

El acceso del camino se ha modificado, estando perdido en el tramo inicial, que se ha modificado, accediendo por el camino de Albarreal a Toledo, hasta la rotonda atravesando la A-40. Recorrido parte de su trazado el mismo está cortado por una puerta.

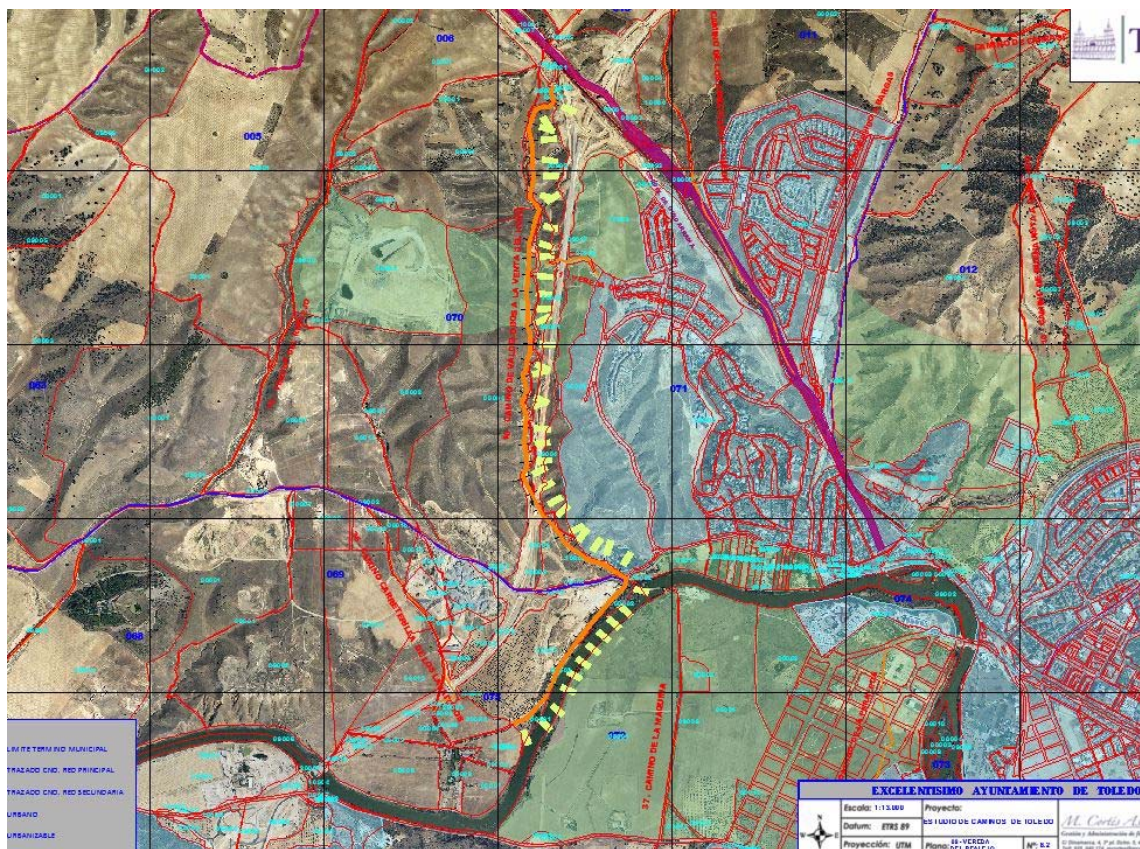

FOTOS:

